

INFO PLANEERINGUALA KOHTA	
Katastriüksuse lähiaadress	Jaama tn 59a
Katastriüksuse tunnus	62001:005:0040
Katastriüksuse pindala/ planeeringualasse jääv pindala	4660 m <sup>2</sup>
Olemasolev katastriüksuse sihtotstarve	Tootismaa 100%

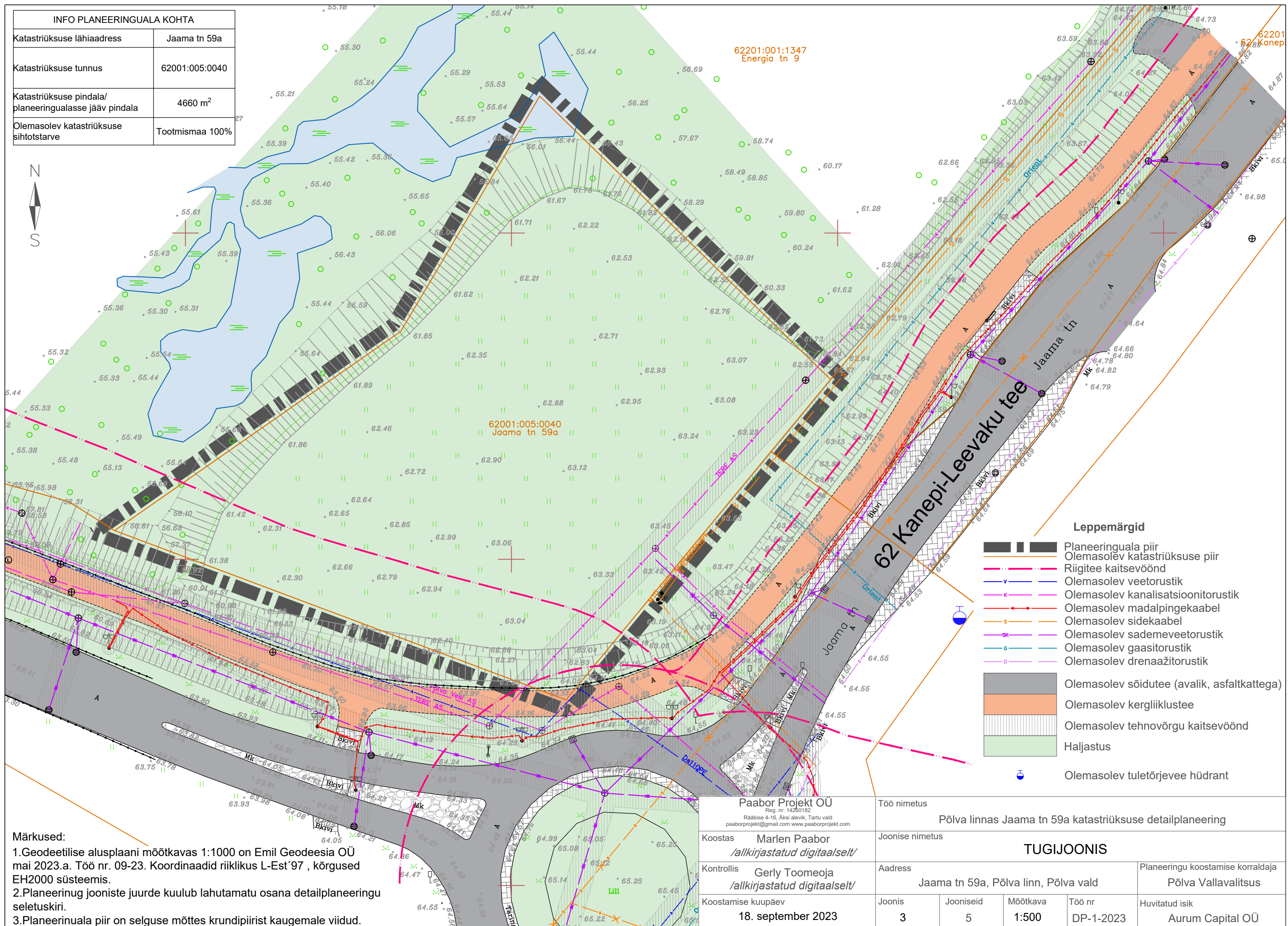

Leppemärgid	
	Planeeringuala piir
	Olemasolev katastriüksuse piir
	Riigitee kaitsevöönd
	Olemasolev veetorustik
	Olemasolev kanalisatsioonitorustik
	Olemasolev madalpingekaabel
	Olemasolev sidekaabel
	Olemasolev sademeveetorustik
	Olemasolev gaasitorustik
	Olemasolev drenaažitorustik
	Olemasolev sõidutee (avalik, asfaltkattega)
	Olemasolev kergliiklustee
	Olemasolev tehnovõrgu kaitsevöönd
	Haljastus
	Olemasolev tuletõrjervee hüdrant

**Märkused:**  
 1. Geodeetilise alusplaani mõõtkavas 1:1000 on Emil Geodeesia OÜ mai 2023.a. Töö nr. 09-23. Koordinaadid riiklikus L-Est'97, kõrgused EH2000 süsteemis.  
 2. Planeeringu jooniste juurde kuulub lahutamatu osana detailplaneeringu seletuskiri.  
 3. Planeeringuala piir on selguse mõttes krundipiirist kaugemale viidud.

**Paabor Projekt OÜ**  
 Reg. nr: 14260182  
 Rääbise 4-16, Äksi alevik, Tartu vald  
 paaborprojekt@gmail.com www.paaborprojekt.com

Koostas **Marlen Paabor**  
*/allkirjastatud digitaalselt/*

Kontrollis **Gerly Toomeoja**  
*/allkirjastatud digitaalselt/*

Koostamise kuupäev  
**18. september 2023**

Töö nimetus		Põlva linnas Jaama tn 59a katastriüksuse detailplaneering			
Joonise nimetus		<b>TUGIJOONIS</b>			
Aadress		Jaama tn 59a, Põlva linn, Põlva vald		Planeeringu koostamise korraldaja Põlva Vallavalitsus	
Joonis	Jooniseid	Mõõtkava	Töö nr	Huvitatud isik	
3	5	1:500	DP-1-2023	Aurum Capital OÜ	